

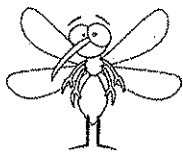

預防登革熱

高雄市三民區鼎金國民小學

第 103 學年度第二學期



登革熱防治

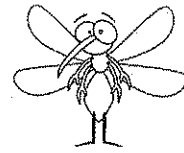

校園巡視檢核表

(職員工區域)

- 一、請各負責人依個人負責區域，每週巡視檢查，並加強重點區域是否有積水區域或病媒蚊子，立即予以清除維護。
- 二、登革熱是由埃及斑蚊和白線斑蚊所傳播的病媒傳染病，請各負責人確實做好環境自我檢查，配合登革熱防治，並徹底清理積水容器，避免受害。

鼎金國小防治登革熱巡視校園工作檢核表(第二週)

巡視區域	負責人	巡視重點	處理後請簽名
忠孝樓	1.2樓和地下室	是否積水	方清彩
		1. 貯水容器(魚缸、水泥槽、水桶、陶甕等) -----是 <input type="checkbox"/> 否 <input checked="" type="checkbox"/> *排水孔阻塞-----是 <input type="checkbox"/> 否 <input checked="" type="checkbox"/>	
3.4樓和屋頂	謝子杰	是否積水	謝子杰
		1. 頂樓地板-----是 <input type="checkbox"/> 否 <input checked="" type="checkbox"/> 2. 蓄水塔-----是 <input type="checkbox"/> 否 <input checked="" type="checkbox"/> 3. 走廊-----是 <input type="checkbox"/> 否 <input checked="" type="checkbox"/> *排水孔阻塞-----是 <input type="checkbox"/> 否 <input checked="" type="checkbox"/>	
信義樓	全棟(含二樓突出平台)	是否積水	江明鐘
		1. 排水溝-----是 <input type="checkbox"/> 否 <input checked="" type="checkbox"/> 2. 頂樓溝槽. 排水孔-----是 <input type="checkbox"/> 否 <input checked="" type="checkbox"/> 3. 走廊-----是 <input type="checkbox"/> 否 <input checked="" type="checkbox"/> 4. 貯水容器-----是 <input type="checkbox"/> 否 <input checked="" type="checkbox"/> 5. 廚房 2 樓後平台含排水孔 -----是 <input type="checkbox"/> 否 <input checked="" type="checkbox"/> 6. 地下室集水孔. 樓梯-----是 <input type="checkbox"/> 否 <input checked="" type="checkbox"/> * 排水孔阻塞-----是 <input type="checkbox"/> 否 <input checked="" type="checkbox"/>	

104年2月24日~104年2月28日

行政樓	1.2樓和地下室	蔡玉治	是否積水	1 四個集水井——是 <input type="checkbox"/> 否 <input checked="" type="checkbox"/> 2. 貯水器(水缸、水桶)——是 <input type="checkbox"/> 否 <input checked="" type="checkbox"/>	蔡玉治
	*排水孔阻塞——是 <input type="checkbox"/> 否 <input checked="" type="checkbox"/>				
行政樓	3.4樓和屋頂	何月梅	是否積水	花盆盆栽底盤——是 <input type="checkbox"/> 否 <input checked="" type="checkbox"/>	何月梅
	*排水孔阻塞——是 <input type="checkbox"/> 否 <input checked="" type="checkbox"/>				
和平樓	全棟(含二樓突出平台)	劉文雄	是否積水	1. 地下室4個集水井——是 <input type="checkbox"/> 否 <input checked="" type="checkbox"/> 2 後方草坪排水溝是否積水。 有樹葉阻塞——是 <input type="checkbox"/> 否 <input checked="" type="checkbox"/> 3 二樓平台——是 <input type="checkbox"/> 否 <input checked="" type="checkbox"/> 4. 各樓層後走廊——是 <input type="checkbox"/> 否 <input checked="" type="checkbox"/>	劉文雄
				*排水孔阻塞——是 <input type="checkbox"/> 否 <input checked="" type="checkbox"/>	

衛生組長

教師兼衛生組長黃顯凱 學務主任

總務主任

校長

教師兼學務主任張雅貞

高雄市長辦公室 黃顯凱

104年3月1日~104年3月7日

行政樓	1.2樓和地下室	蔡玉治	是否積水	1 四個集水井——是 <input type="checkbox"/> 否 <input checked="" type="checkbox"/> 2. 貯水器(水缸、水桶)——是 <input type="checkbox"/> 否 <input checked="" type="checkbox"/>	蔡玉治
				*排水孔阻塞——是 <input type="checkbox"/> 否 <input checked="" type="checkbox"/>	
樓	3.4樓和屋頂	何月梅	是否積水	花盆盆栽底盤——是 <input type="checkbox"/> 否 <input checked="" type="checkbox"/>	何月梅
				*排水孔阻塞——是 <input type="checkbox"/> 否 <input checked="" type="checkbox"/>	
和平樓	全棟(含二樓突出平台)	劉文雄	是否積水	1. 地下室4個集水井——是 <input type="checkbox"/> 否 <input checked="" type="checkbox"/> 2 後方草坪排水溝是否積水。 有樹葉阻塞——是 <input type="checkbox"/> 否 <input checked="" type="checkbox"/>	劉文雄
				3 二樓平台——是 <input type="checkbox"/> 否 <input checked="" type="checkbox"/> 4. 各樓層後走廊——是 <input type="checkbox"/> 否 <input checked="" type="checkbox"/>	
				*排水孔阻塞——是 <input type="checkbox"/> 否 <input checked="" type="checkbox"/>	

衛生組 黃顯凱 學務主任 張雅貞 總務主任 張雅貞 校長



鼎金國小防治登革熱巡視校園工作檢核表(第三週)

	巡視區域	負責人	巡視重點		處理後請簽名	
蘇 元 吃	忠 孝 樓	1.2樓和地下室	方 清 彩	是否積水	1. 貯水容器(魚缸、水泥槽、水桶、陶甕等) -----是 <input type="checkbox"/> 否 <input checked="" type="checkbox"/>	方 清 彩
				*排水孔阻塞-----是 <input type="checkbox"/> 否 <input checked="" type="checkbox"/>		
河 月 玲	3.4樓和屋頂	謝 子 杰	是否積水	1. 頂樓地板-----是 <input type="checkbox"/> 否 <input checked="" type="checkbox"/>	謝 子 杰	
				2. 蓄水塔-----是 <input type="checkbox"/> 否 <input checked="" type="checkbox"/>		
				3. 走廊-----是 <input type="checkbox"/> 否 <input checked="" type="checkbox"/>		
				*排水孔阻塞-----是 <input type="checkbox"/> 否 <input checked="" type="checkbox"/>		
劉 文 雄	信義樓	全棟(含二樓突出平台)	江 明 鐘	是否積水	1. 排水溝-----是 <input type="checkbox"/> 否 <input checked="" type="checkbox"/>	江 明 鐘
				2. 頂樓溝槽. 排水孔-----是 <input type="checkbox"/> 否 <input checked="" type="checkbox"/>		
				3. 走廊-----是 <input type="checkbox"/> 否 <input checked="" type="checkbox"/>		
				4. 貯水容器-----是 <input type="checkbox"/> 否 <input checked="" type="checkbox"/>		
				5. 廚房 2 樓後平台含排水孔 -----是 <input type="checkbox"/> 否 <input checked="" type="checkbox"/>		
				6. 地下室集水孔. 樓梯-----是 <input type="checkbox"/> 否 <input checked="" type="checkbox"/>		
				* 排水孔阻塞-----是 <input type="checkbox"/> 否 <input checked="" type="checkbox"/>		

鼎金國小防治登革熱巡視校園工作檢核表 (第五週)

	巡視區域	負責人	巡視重點		處理後請簽名	
蔡 不 吃	忠 孝 樓	1.2樓和地下室	方 清 彩	是否積水	1. 貯水容器(魚缸、水泥槽、水桶、陶甕等) -----是 <input type="checkbox"/> 否 <input checked="" type="checkbox"/>	方 清 彩
*排水孔阻塞-----是 <input type="checkbox"/> 否 <input checked="" type="checkbox"/>						
何 月 梅	3.4樓和屋頂	謝 子 杰	是否積水	1. 頂樓地板-----是 <input type="checkbox"/> 否 <input checked="" type="checkbox"/>	謝 子 杰	
2. 蓄水塔-----是 <input type="checkbox"/> 否 <input checked="" type="checkbox"/>				3. 走廊-----是 <input type="checkbox"/> 否 <input checked="" type="checkbox"/>		
*排水孔阻塞-----是 <input type="checkbox"/> 否 <input checked="" type="checkbox"/>						
劉 文 雄	信義樓	全棟(含二樓突出平台)	江 明 鐘	是否積水	1. 排水溝-----是 <input type="checkbox"/> 否 <input checked="" type="checkbox"/>	江 明 鐘
2. 頂樓溝槽. 排水孔-----是 <input type="checkbox"/> 否 <input checked="" type="checkbox"/>					3. 走廊-----是 <input type="checkbox"/> 否 <input checked="" type="checkbox"/>	
* 排水孔阻塞-----是 <input type="checkbox"/> 否 <input checked="" type="checkbox"/>						

長



104年3月15日~104年3月21日

巡視區域

行政樓	1.2樓和地下室	蔡玉治	是否積水	1 四個集水井——是 <input type="checkbox"/> 否 <input checked="" type="checkbox"/> 2. 貯水器(水缸、水桶)——是 <input type="checkbox"/> 否 <input checked="" type="checkbox"/>	蔡 玉 治
				*排水孔阻塞——是 <input type="checkbox"/> 否 <input checked="" type="checkbox"/>	
樓	3.4樓和屋頂	何月梅	是否積水	花盆盆栽底盤——是 <input type="checkbox"/> 否 <input checked="" type="checkbox"/>	何 月 梅
				*排水孔阻塞——是 <input type="checkbox"/> 否 <input checked="" type="checkbox"/>	
和平樓	全棟(含二樓突出平台)	劉文雄	是否積水	1. 地下室4個集水井——是 <input type="checkbox"/> 否 <input checked="" type="checkbox"/> 2 後方草坪排水溝是否積水。 有樹葉阻塞——是 <input type="checkbox"/> 否 <input checked="" type="checkbox"/>	劉 文 雄
				3 二樓平台——是 <input type="checkbox"/> 否 <input checked="" type="checkbox"/> 4. 各樓層後走廊——是 <input type="checkbox"/> 否 <input checked="" type="checkbox"/>	
				*排水孔阻塞——是 <input type="checkbox"/> 否 <input checked="" type="checkbox"/>	

忠孝樓

信義樓

衛生組 組長黃顯凱 學務主任 總務主任 校長

教師兼學務主任 張雅貞

教師兼總務主任 蔡啓禎

鼎金國民小學 校長 陳鴻鵬