

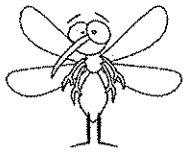

預防登革熱

高雄市三民區鼎金國民小學

第 103 學年度第二學期



登革熱防治

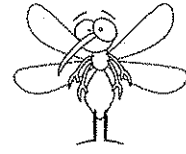

校園巡視檢核表

- 一、請各負責人依個人負責區域，每週巡視檢查，並加強重點區域是否有積水區域或病媒蚊子，立即予以清除維護。
- 二、登革熱是由埃及斑蚊和白線斑蚊所傳播的病媒傳染病，請各負責人確實做好環境自我檢查，配合登革熱防治，並徹底清理積水容器，避免受害。

校園登革熱病媒蚊孳生源自我檢查表

高雄市民區
鼎金國民小學
校長 陳瑞鴻

檢查學校：鼎金國小

檢查人員：

教師兼黃顯凱
衛生組長

校長簽名：

檢查日期：104年3月5日

檢查週別：第 三 週

督學查核：

是否有下列積水處或積水容器：

◎校園內、操場

1. 假山造型水池(凹槽處)	有 <input type="checkbox"/> 無 <input checked="" type="checkbox"/>	改善 <input type="checkbox"/> 未改善 <input type="checkbox"/>	()
2. 花圃	有 <input type="checkbox"/> 無 <input checked="" type="checkbox"/>	改善 <input type="checkbox"/> 未改善 <input type="checkbox"/>	()
3. 樹葉捲軸、椰子殼、樹幹的樹洞	有 <input type="checkbox"/> 無 <input checked="" type="checkbox"/>	改善 <input type="checkbox"/> 未改善 <input type="checkbox"/>	()
4. 水溝是否有積水有孳子滋生	有 <input type="checkbox"/> 無 <input checked="" type="checkbox"/>	改善 <input type="checkbox"/> 未改善 <input type="checkbox"/>	(撒洗衣粉、漂白水、粗鹽並覆網)
5. 桶子(水桶、鐵桶、塑膠桶等)	有 <input type="checkbox"/> 無 <input checked="" type="checkbox"/>	改善 <input type="checkbox"/> 未改善 <input type="checkbox"/>	()
6. 空瓶、空罐	有 <input type="checkbox"/> 無 <input checked="" type="checkbox"/>	改善 <input type="checkbox"/> 未改善 <input type="checkbox"/>	()
7. 保麗龍或塑膠製品	有 <input type="checkbox"/> 無 <input checked="" type="checkbox"/>	改善 <input type="checkbox"/> 未改善 <input type="checkbox"/>	()
8. 廢輪胎	有 <input type="checkbox"/> 無 <input checked="" type="checkbox"/>	改善 <input type="checkbox"/> 未改善 <input type="checkbox"/>	()
9. 雕像(凹槽處)	有 <input type="checkbox"/> 無 <input checked="" type="checkbox"/>	改善 <input type="checkbox"/> 未改善 <input type="checkbox"/>	()
10. 運動器材	有 <input type="checkbox"/> 無 <input checked="" type="checkbox"/>	改善 <input type="checkbox"/> 未改善 <input type="checkbox"/>	()

◎資源回收處

1. 資源回收桶	有 <input type="checkbox"/> 無 <input checked="" type="checkbox"/>	改善 <input type="checkbox"/> 未改善 <input type="checkbox"/>	()
2. 水泥槽	有 <input type="checkbox"/> 無 <input checked="" type="checkbox"/>	改善 <input type="checkbox"/> 未改善 <input type="checkbox"/>	()

◎生物教材園

1. 天然積水容器(竹籬笆竹節頂端、竹筒、大型樹葉、椰子殼)	有 <input type="checkbox"/> 無 <input checked="" type="checkbox"/>	改善 <input type="checkbox"/> 未改善 <input type="checkbox"/>	()
2. 貯水容器(水缸、水泥槽、水桶、陶甕等獲盛裝寵物飲用水容器)	有 <input type="checkbox"/> 無 <input checked="" type="checkbox"/>	改善 <input type="checkbox"/> 未改善 <input type="checkbox"/>	()
3. 澆花灑水桶、花盆盆栽底底盤	有 <input type="checkbox"/> 無 <input checked="" type="checkbox"/>	改善 <input type="checkbox"/> 未改善 <input type="checkbox"/>	()

◎教學、行政大樓及體育館頂樓/地下室

1. 為使用中的冷卻水塔	有 <input type="checkbox"/> 無 <input checked="" type="checkbox"/>	改善 <input type="checkbox"/> 未改善 <input type="checkbox"/>	()
2. 不使用或未加蓋的水塔(蓄水塔)	有 <input type="checkbox"/> 無 <input checked="" type="checkbox"/>	改善 <input type="checkbox"/> 未改善 <input type="checkbox"/>	()
3. 積水地下室、頂樓地板積水	有 <input type="checkbox"/> 無 <input checked="" type="checkbox"/>	改善 <input type="checkbox"/> 未改善 <input type="checkbox"/>	()
4. 地下室內的集水井、消防貯水池	有 <input type="checkbox"/> 無 <input checked="" type="checkbox"/>	改善 <input type="checkbox"/> 未改善 <input type="checkbox"/>	(撒洗衣粉、白水、加鐵蓋並覆網)
5. 排水溝是否積水有孳子孳生	有 <input checked="" type="checkbox"/> 無 <input type="checkbox"/>	改善 <input checked="" type="checkbox"/> 未改善 <input type="checkbox"/>	(撒洗衣粉、漂白水、粗鹽並覆網)
6. 寒暑假間或久未使用馬桶、水箱	有 <input type="checkbox"/> 無 <input checked="" type="checkbox"/>	改善 <input type="checkbox"/> 未改善 <input type="checkbox"/>	()

◎教室、前後走廊、辦公室

1. 花盆、花瓶、水生植物容器(如：萬年青、黃金葛、開運竹等)	有 <input type="checkbox"/> 無 <input checked="" type="checkbox"/>	改善 <input type="checkbox"/> 未改善 <input type="checkbox"/>	(生態池養魚)
2. 開飲機、飲水機、冰箱底盤、泡茶用水盤	有 <input type="checkbox"/> 無 <input checked="" type="checkbox"/>	改善 <input type="checkbox"/> 未改善 <input type="checkbox"/>	(每日擦拭)
3. 垃圾桶、蓋、畚箕、水桶是否積水	有 <input type="checkbox"/> 無 <input checked="" type="checkbox"/>	改善 <input type="checkbox"/> 未改善 <input type="checkbox"/>	()
4. 排水孔阻塞之洗手台/洗手台地面	有 <input type="checkbox"/> 無 <input checked="" type="checkbox"/>	改善 <input type="checkbox"/> 未改善 <input type="checkbox"/>	()

◎建築工地

1. 帆布、遮雨棚	有 <input type="checkbox"/> 無 <input checked="" type="checkbox"/>	改善 <input type="checkbox"/> 未改善 <input type="checkbox"/>	()
2. 大型蓄水池、水泥槽	有 <input type="checkbox"/> 無 <input checked="" type="checkbox"/>	改善 <input type="checkbox"/> 未改善 <input type="checkbox"/>	()

◎其他(菜園、活動遮雨棚、帆布)，說明：

註：如發現上述積水處或積水容器，請依處理改善情形勾選是否改善，如未改善，請簡述預防積水、避免病媒蚊孳生之處理方法。

本週六 3/7 AM 8:00 環境消毒

校園登革熱病媒蚊孳生源自我檢查表



檢查學校：鼎金國小

檢查人員：衛生組長 黃顯凱

校長簽名：陳瑞鴻

檢查日期：104年3月12日

檢查週別：第四週

督學查核：

是否有下列積水處或積水容器：

◎校園內、操場

1. 假山造型水池(凹槽處)	有 <input type="checkbox"/> 無 <input checked="" type="checkbox"/>	改善 <input type="checkbox"/> 未改善 <input type="checkbox"/>	(<u> </u>)
2. 花園	有 <input type="checkbox"/> 無 <input checked="" type="checkbox"/>	改善 <input type="checkbox"/> 未改善 <input type="checkbox"/>	(<u> </u>)
3. 樹葉捲軸、椰子殼、樹幹的樹洞	有 <input type="checkbox"/> 無 <input checked="" type="checkbox"/>	改善 <input type="checkbox"/> 未改善 <input type="checkbox"/>	(<u> </u>)
4. 水溝是否有積水有孑孓滋生	有 <input type="checkbox"/> 無 <input checked="" type="checkbox"/>	改善 <input type="checkbox"/> 未改善 <input type="checkbox"/>	(<u>撒洗衣粉、漂白水、粗鹽並覆網</u>)
5. 桶子(水桶、鐵桶、塑膠桶等)	有 <input type="checkbox"/> 無 <input checked="" type="checkbox"/>	改善 <input type="checkbox"/> 未改善 <input type="checkbox"/>	(<u> </u>)
6. 空瓶、空罐	有 <input type="checkbox"/> 無 <input checked="" type="checkbox"/>	改善 <input type="checkbox"/> 未改善 <input type="checkbox"/>	(<u> </u>)
7. 保麗龍或塑膠製品	有 <input type="checkbox"/> 無 <input checked="" type="checkbox"/>	改善 <input type="checkbox"/> 未改善 <input type="checkbox"/>	(<u> </u>)
8. 廢輪胎	有 <input type="checkbox"/> 無 <input checked="" type="checkbox"/>	改善 <input type="checkbox"/> 未改善 <input type="checkbox"/>	(<u> </u>)
9. 雕像(凹槽處)	有 <input type="checkbox"/> 無 <input checked="" type="checkbox"/>	改善 <input type="checkbox"/> 未改善 <input type="checkbox"/>	(<u> </u>)
10. 運動器材	有 <input type="checkbox"/> 無 <input checked="" type="checkbox"/>	改善 <input type="checkbox"/> 未改善 <input type="checkbox"/>	(<u> </u>)

◎資源回收處

1. 資源回收桶	有 <input type="checkbox"/> 無 <input checked="" type="checkbox"/>	改善 <input type="checkbox"/> 未改善 <input type="checkbox"/>	(<u> </u>)
2. 水泥槽	有 <input type="checkbox"/> 無 <input checked="" type="checkbox"/>	改善 <input type="checkbox"/> 未改善 <input type="checkbox"/>	(<u> </u>)

◎生物教材園

1. 天然積水容器(竹籬笆竹節頂端、竹筒、大型樹葉、椰子殼)	有 <input type="checkbox"/> 無 <input checked="" type="checkbox"/>	改善 <input type="checkbox"/> 未改善 <input type="checkbox"/>	(<u> </u>)
2. 貯水容器(水缸、水泥槽、水桶、陶甕等獲盛裝寵物飲用水容器)	有 <input type="checkbox"/> 無 <input checked="" type="checkbox"/>	改善 <input type="checkbox"/> 未改善 <input type="checkbox"/>	(<u> </u>)
3. 澆花灑水桶、花盆盆栽底底盤	有 <input type="checkbox"/> 無 <input checked="" type="checkbox"/>	改善 <input type="checkbox"/> 未改善 <input type="checkbox"/>	(<u> </u>)

◎教學、行政大樓及體育館頂樓/地下室

1. 為使用中的冷卻水塔	有 <input type="checkbox"/> 無 <input checked="" type="checkbox"/>	改善 <input type="checkbox"/> 未改善 <input type="checkbox"/>	(<u> </u>)
2. 不使用或未加蓋的水塔(蓄水塔)	有 <input type="checkbox"/> 無 <input checked="" type="checkbox"/>	改善 <input type="checkbox"/> 未改善 <input type="checkbox"/>	(<u> </u>)
3. 積水地下室、頂樓地板積水	有 <input type="checkbox"/> 無 <input checked="" type="checkbox"/>	改善 <input type="checkbox"/> 未改善 <input type="checkbox"/>	(<u> </u>)
4. 地下室內的集水井、消防貯水池	有 <input type="checkbox"/> 無 <input checked="" type="checkbox"/>	改善 <input type="checkbox"/> 未改善 <input type="checkbox"/>	(<u>撒洗衣粉、白水、加鐵蓋並覆網</u>)
5. 排水溝是否積水有孑孓孳生	有 <input type="checkbox"/> 無 <input checked="" type="checkbox"/>	改善 <input type="checkbox"/> 未改善 <input type="checkbox"/>	(<u>撒洗衣粉、漂白水、粗鹽並覆網</u>)
6. 寒暑假間或久未使用馬桶、水箱	有 <input type="checkbox"/> 無 <input checked="" type="checkbox"/>	改善 <input type="checkbox"/> 未改善 <input type="checkbox"/>	(<u> </u>)

◎教室、前後走廊、辦公室

1. 花盆、花瓶、水生植物容器(如：萬年青、黃金葛、開運竹等)	有 <input type="checkbox"/> 無 <input checked="" type="checkbox"/>	改善 <input type="checkbox"/> 未改善 <input type="checkbox"/>	(<u>生態池養魚</u>)
2. 開飲機、飲水機、冰箱底盤、泡茶用水盤	有 <input type="checkbox"/> 無 <input checked="" type="checkbox"/>	改善 <input type="checkbox"/> 未改善 <input type="checkbox"/>	(<u>每日擦拭</u>)
3. 垃圾桶、蓋、畚箕、水桶是否積水	有 <input type="checkbox"/> 無 <input checked="" type="checkbox"/>	改善 <input type="checkbox"/> 未改善 <input type="checkbox"/>	(<u> </u>)
4. 排水孔阻塞之洗手台/洗手台地面	有 <input type="checkbox"/> 無 <input checked="" type="checkbox"/>	改善 <input type="checkbox"/> 未改善 <input type="checkbox"/>	(<u> </u>)

◎建築工地

1. 帆布、遮雨棚	有 <input type="checkbox"/> 無 <input checked="" type="checkbox"/>	改善 <input type="checkbox"/> 未改善 <input type="checkbox"/>	(<u> </u>)
2. 大型蓄水池、水泥槽	有 <input type="checkbox"/> 無 <input checked="" type="checkbox"/>	改善 <input type="checkbox"/> 未改善 <input type="checkbox"/>	(<u> </u>)

◎其他(菜園、活動遮雨棚、帆布)，說明：

註：如發現上述積水處或積水容器，請依處理改善情形勾選是否改善，如未改善，請簡述預防積水、避免病媒蚊孳生之處理方法。

校園登革熱病媒蚊孳生源自我檢查表

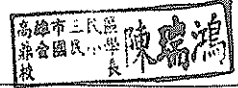

檢查學校：鼎金國小

檢查人員：教師兼衛生組長黃顯凱

校長簽名：_____

檢查日期：104年2月26日

檢查週別：第二週

督學查核：_____

是否有下列積水處或積水容器：

◎校園內、操場

1. 假山造型水池(凹槽處)	有 <input type="checkbox"/> 無 <input checked="" type="checkbox"/>	改善 <input type="checkbox"/> 未改善 <input type="checkbox"/> (_____)
2. 花圃	有 <input type="checkbox"/> 無 <input checked="" type="checkbox"/>	改善 <input type="checkbox"/> 未改善 <input type="checkbox"/> (_____)
3. 樹葉捲軸、椰子殼、樹幹的樹洞	有 <input type="checkbox"/> 無 <input checked="" type="checkbox"/>	改善 <input type="checkbox"/> 未改善 <input type="checkbox"/> (_____)
4. 水溝是否有積水有孑孓滋生	有 <input type="checkbox"/> 無 <input checked="" type="checkbox"/>	改善 <input type="checkbox"/> 未改善 <input type="checkbox"/> (撒洗衣粉、漂白水、粗鹽並覆網)
5. 桶子(水桶、鐵桶、塑膠桶等)	有 <input type="checkbox"/> 無 <input checked="" type="checkbox"/>	改善 <input type="checkbox"/> 未改善 <input type="checkbox"/> (_____)
6. 空瓶、空罐	有 <input type="checkbox"/> 無 <input checked="" type="checkbox"/>	改善 <input type="checkbox"/> 未改善 <input type="checkbox"/> (_____)
7. 保麗龍或塑膠製品	有 <input type="checkbox"/> 無 <input checked="" type="checkbox"/>	改善 <input type="checkbox"/> 未改善 <input type="checkbox"/> (_____)
8. 廢輪胎	有 <input type="checkbox"/> 無 <input checked="" type="checkbox"/>	改善 <input type="checkbox"/> 未改善 <input type="checkbox"/> (_____)
9. 雕像(凹槽處)	有 <input type="checkbox"/> 無 <input checked="" type="checkbox"/>	改善 <input type="checkbox"/> 未改善 <input type="checkbox"/> (_____)
10. 運動器材	有 <input type="checkbox"/> 無 <input checked="" type="checkbox"/>	改善 <input type="checkbox"/> 未改善 <input type="checkbox"/> (_____)

◎資源回收處

1. 資源回收桶	有 <input type="checkbox"/> 無 <input checked="" type="checkbox"/>	改善 <input type="checkbox"/> 未改善 <input type="checkbox"/> (_____)
2. 水泥槽	有 <input type="checkbox"/> 無 <input checked="" type="checkbox"/>	改善 <input type="checkbox"/> 未改善 <input type="checkbox"/> (_____)

◎生物教材園

1. 天然積水容器(竹籬笆竹節頂端、竹筒、大型樹葉、椰子殼)	有 <input type="checkbox"/> 無 <input checked="" type="checkbox"/>	改善 <input type="checkbox"/> 未改善 <input type="checkbox"/> (_____)
2. 貯水容器(水缸、水泥槽、水桶、陶甕等獲盛裝寵物飲用水容器)	有 <input type="checkbox"/> 無 <input checked="" type="checkbox"/>	改善 <input type="checkbox"/> 未改善 <input type="checkbox"/> (_____)
3. 澆花灑水桶、花盆盆栽底盤	有 <input type="checkbox"/> 無 <input type="checkbox"/>	改善 <input type="checkbox"/> 未改善 <input type="checkbox"/> (_____)

◎教學、行政大樓及體育館頂樓/地下室

1. 為使用中的冷卻水塔	有 <input type="checkbox"/> 無 <input checked="" type="checkbox"/>	改善 <input type="checkbox"/> 未改善 <input type="checkbox"/> (_____)
2. 不使用或未加蓋的水塔(蓄水塔)	有 <input type="checkbox"/> 無 <input checked="" type="checkbox"/>	改善 <input type="checkbox"/> 未改善 <input type="checkbox"/> (_____)
3. 積水地下室、頂樓地板積水	有 <input type="checkbox"/> 無 <input checked="" type="checkbox"/>	改善 <input type="checkbox"/> 未改善 <input type="checkbox"/> (_____)
4. 地下室內的集水井、消防貯水池	有 <input type="checkbox"/> 無 <input checked="" type="checkbox"/>	改善 <input type="checkbox"/> 未改善 <input type="checkbox"/> (撒洗衣粉、白水、加鐵蓋並覆網)
5. 排水溝是否積水有孑孓孳生	有 <input checked="" type="checkbox"/> 無 <input type="checkbox"/>	改善 <input checked="" type="checkbox"/> 未改善 <input type="checkbox"/> (撒洗衣粉、漂白水、粗鹽並覆網)
6. 寒暑假間或久未使用馬桶、水箱	有 <input type="checkbox"/> 無 <input type="checkbox"/>	改善 <input type="checkbox"/> 未改善 <input type="checkbox"/> (_____)

◎教室、前後走廊、辦公室

1. 花盆、花瓶、水生植物容器(如：萬年青、黃金葛、開運竹等)	有 <input type="checkbox"/> 無 <input checked="" type="checkbox"/>	改善 <input type="checkbox"/> 未改善 <input type="checkbox"/> (生態池養魚)
2. 開飲機、飲水機、冰箱底盤、泡茶用水盤	有 <input type="checkbox"/> 無 <input checked="" type="checkbox"/>	改善 <input type="checkbox"/> 未改善 <input type="checkbox"/> (每日擦拭)
3. 垃圾桶、蓋、畚箕、水桶是否積水	有 <input type="checkbox"/> 無 <input checked="" type="checkbox"/>	改善 <input type="checkbox"/> 未改善 <input type="checkbox"/> (_____)
4. 排水孔阻塞之洗手台/洗手台地面	有 <input type="checkbox"/> 無 <input checked="" type="checkbox"/>	改善 <input type="checkbox"/> 未改善 <input type="checkbox"/> (_____)

◎建築工地

1. 帆布、遮雨棚	有 <input type="checkbox"/> 無 <input checked="" type="checkbox"/>	改善 <input type="checkbox"/> 未改善 <input type="checkbox"/> (_____)
2. 大型蓄水池、水泥槽	有 <input type="checkbox"/> 無 <input checked="" type="checkbox"/>	改善 <input type="checkbox"/> 未改善 <input type="checkbox"/> (_____)

◎其他(菜園、活動遮雨棚、帆布)，說明：_____

註：如發現上述積水處或積水容器，請依處理改善情形勾選是否改善，如未改善，請簡述預防積水、避免病媒蚊孳生之處理方法。

校園登革熱病媒蚊孳生源自我檢查表



檢查學校：鼎金國小

檢查人員：

黃顯凱
教師兼衛生組長

校長簽名：

檢查日期：104年2月20日

檢查週別：第寒假週

督學查核：

是否有下列積水處或積水容器：

◎校園內、操場

1. 假山造型水池(凹槽處)	有 <input type="checkbox"/> 無 <input checked="" type="checkbox"/>	改善 <input type="checkbox"/> 未改善 <input type="checkbox"/> (_____)
2. 花園	有 <input type="checkbox"/> 無 <input checked="" type="checkbox"/>	改善 <input type="checkbox"/> 未改善 <input type="checkbox"/> (_____)
3. 樹葉捲軸、椰子殼、樹幹的樹洞	有 <input type="checkbox"/> 無 <input checked="" type="checkbox"/>	改善 <input type="checkbox"/> 未改善 <input type="checkbox"/> (_____)
4. 水溝是否有積水有孳子滋生	有 <input type="checkbox"/> 無 <input checked="" type="checkbox"/>	改善 <input type="checkbox"/> 未改善 <input type="checkbox"/> (撒洗衣粉、漂白水、粗鹽並覆網)
5. 桶子(水桶、鐵桶、塑膠桶等)	有 <input type="checkbox"/> 無 <input checked="" type="checkbox"/>	改善 <input type="checkbox"/> 未改善 <input type="checkbox"/> (_____)
6. 空瓶、空罐	有 <input type="checkbox"/> 無 <input checked="" type="checkbox"/>	改善 <input type="checkbox"/> 未改善 <input type="checkbox"/> (_____)
7. 保麗龍或塑膠製品	有 <input type="checkbox"/> 無 <input checked="" type="checkbox"/>	改善 <input type="checkbox"/> 未改善 <input type="checkbox"/> (_____)
8. 廢輪胎	有 <input type="checkbox"/> 無 <input checked="" type="checkbox"/>	改善 <input type="checkbox"/> 未改善 <input type="checkbox"/> (_____)
9. 雕像(凹槽處)	有 <input type="checkbox"/> 無 <input checked="" type="checkbox"/>	改善 <input type="checkbox"/> 未改善 <input type="checkbox"/> (_____)
10. 運動器材	有 <input type="checkbox"/> 無 <input checked="" type="checkbox"/>	改善 <input type="checkbox"/> 未改善 <input type="checkbox"/> (_____)

◎資源回收處

1. 資源回收桶	有 <input type="checkbox"/> 無 <input checked="" type="checkbox"/>	改善 <input type="checkbox"/> 未改善 <input type="checkbox"/> (_____)
2. 水泥槽	有 <input type="checkbox"/> 無 <input checked="" type="checkbox"/>	改善 <input type="checkbox"/> 未改善 <input type="checkbox"/> (_____)

◎生物教材園

1. 天然積水容器(竹籬笆竹節頂端、竹筒、大型樹葉、椰子殼)	有 <input type="checkbox"/> 無 <input checked="" type="checkbox"/>	改善 <input type="checkbox"/> 未改善 <input type="checkbox"/> (_____)
2. 貯水容器(水缸、水泥槽、水桶、陶甕等獲盛裝寵物飲用水容器)	有 <input type="checkbox"/> 無 <input checked="" type="checkbox"/>	改善 <input type="checkbox"/> 未改善 <input type="checkbox"/> (_____)
3. 澆花灑水桶、花盆盆栽底底盤	有 <input type="checkbox"/> 無 <input checked="" type="checkbox"/>	改善 <input type="checkbox"/> 未改善 <input type="checkbox"/> (_____)

◎教學、行政大樓及體育館頂樓/地下室

1. 為使用中的冷卻水塔	有 <input type="checkbox"/> 無 <input checked="" type="checkbox"/>	改善 <input type="checkbox"/> 未改善 <input type="checkbox"/> (_____)
2. 不使用或未加蓋的水塔(蓄水塔)	有 <input type="checkbox"/> 無 <input checked="" type="checkbox"/>	改善 <input type="checkbox"/> 未改善 <input type="checkbox"/> (_____)
3. 積水地下室、頂樓地板積水	有 <input type="checkbox"/> 無 <input checked="" type="checkbox"/>	改善 <input type="checkbox"/> 未改善 <input type="checkbox"/> (_____)
4. 地下室內的集水井、消防貯水池	有 <input type="checkbox"/> 無 <input checked="" type="checkbox"/>	改善 <input type="checkbox"/> 未改善 <input type="checkbox"/> (撒洗衣粉、白水、加鐵蓋並覆網)
5. 排水溝是否積水有孳子孳生	有 <input type="checkbox"/> 無 <input checked="" type="checkbox"/>	改善 <input type="checkbox"/> 未改善 <input type="checkbox"/> (撒洗衣粉、漂白水、粗鹽並覆網)
6. 寒暑假間或久未使用馬桶、水箱	有 <input type="checkbox"/> 無 <input checked="" type="checkbox"/>	改善 <input type="checkbox"/> 未改善 <input type="checkbox"/> (_____)

◎教室、前後走廊、辦公室

1. 花盆、花瓶、水生植物容器(如：萬年青、黃金葛、開運竹等)	有 <input type="checkbox"/> 無 <input checked="" type="checkbox"/>	改善 <input type="checkbox"/> 未改善 <input type="checkbox"/> (生態池養魚)
2. 開飲機、飲水機、冰箱底盤、泡茶用水盤	有 <input type="checkbox"/> 無 <input checked="" type="checkbox"/>	改善 <input type="checkbox"/> 未改善 <input type="checkbox"/> (每日擦拭)
3. 垃圾桶、蓋、畚箕、水桶是否積水	有 <input type="checkbox"/> 無 <input checked="" type="checkbox"/>	改善 <input type="checkbox"/> 未改善 <input type="checkbox"/> (_____)
4. 排水孔阻塞之洗手台/洗手台地面	有 <input type="checkbox"/> 無 <input checked="" type="checkbox"/>	改善 <input type="checkbox"/> 未改善 <input type="checkbox"/> (_____)

◎建築工地

1. 帆布、遮雨棚	有 <input type="checkbox"/> 無 <input checked="" type="checkbox"/>	改善 <input type="checkbox"/> 未改善 <input type="checkbox"/> (_____)
2. 大型蓄水池、水泥槽	有 <input type="checkbox"/> 無 <input checked="" type="checkbox"/>	改善 <input type="checkbox"/> 未改善 <input type="checkbox"/> (_____)

◎其他(菜園、活動遮雨棚、帆布)，說明：

註：如發現上述積水處或積水容器，請依處理改善情形勾選是否改善，如未改善，請簡述預防積水、避免病媒蚊孳生之處理方法。

校園登革熱病媒蚊孳生源自我檢查表



檢查學校：鼎金國小

檢查人員：

黃顯凱
衛生組長

校長簽名：

檢查日期：104年2月13日

檢查週別：第零假週

督學查核：

是否有下列積水處或積水容器：

◎校園內、操場

1. 假山造型水池(凹槽處)	有 <input type="checkbox"/> 無 <input checked="" type="checkbox"/>	改善 <input type="checkbox"/> 未改善 <input type="checkbox"/>	(_____)
2. 花園	有 <input type="checkbox"/> 無 <input checked="" type="checkbox"/>	改善 <input type="checkbox"/> 未改善 <input type="checkbox"/>	(_____)
3. 樹葉捲軸、椰子殼、樹幹的樹洞	有 <input type="checkbox"/> 無 <input checked="" type="checkbox"/>	改善 <input type="checkbox"/> 未改善 <input type="checkbox"/>	(_____)
4. 水溝是否有積水有孑孓滋生	有 <input type="checkbox"/> 無 <input checked="" type="checkbox"/>	改善 <input type="checkbox"/> 未改善 <input type="checkbox"/>	(撒洗衣粉、漂白水、粗鹽並覆網)
5. 桶子(水桶、鐵桶、塑膠桶等)	有 <input type="checkbox"/> 無 <input checked="" type="checkbox"/>	改善 <input type="checkbox"/> 未改善 <input type="checkbox"/>	(_____)
6. 空瓶、空罐	有 <input type="checkbox"/> 無 <input checked="" type="checkbox"/>	改善 <input type="checkbox"/> 未改善 <input type="checkbox"/>	(_____)
7. 保麗龍或塑膠製品	有 <input type="checkbox"/> 無 <input checked="" type="checkbox"/>	改善 <input type="checkbox"/> 未改善 <input type="checkbox"/>	(_____)
8. 廢輪胎	有 <input type="checkbox"/> 無 <input checked="" type="checkbox"/>	改善 <input type="checkbox"/> 未改善 <input type="checkbox"/>	(_____)
9. 雕像(凹槽處)	有 <input type="checkbox"/> 無 <input checked="" type="checkbox"/>	改善 <input type="checkbox"/> 未改善 <input type="checkbox"/>	(_____)
10. 運動器材	有 <input type="checkbox"/> 無 <input checked="" type="checkbox"/>	改善 <input type="checkbox"/> 未改善 <input type="checkbox"/>	(_____)

◎資源回收處

1. 資源回收桶	有 <input type="checkbox"/> 無 <input checked="" type="checkbox"/>	改善 <input type="checkbox"/> 未改善 <input type="checkbox"/>	(_____)
2. 水泥槽	有 <input type="checkbox"/> 無 <input checked="" type="checkbox"/>	改善 <input type="checkbox"/> 未改善 <input type="checkbox"/>	(_____)

◎生物教材園

1. 天然積水容器(竹籬笆竹節頂端、竹筒、大型樹葉、椰子殼)	有 <input type="checkbox"/> 無 <input checked="" type="checkbox"/>	改善 <input type="checkbox"/> 未改善 <input type="checkbox"/>	(_____)
2. 貯水容器(水缸、水泥槽、水桶、陶甕等獲盛裝寵物飲用水容器)	有 <input type="checkbox"/> 無 <input checked="" type="checkbox"/>	改善 <input type="checkbox"/> 未改善 <input type="checkbox"/>	(_____)
3. 澆花灑水桶、花盆盆栽底底盤	有 <input type="checkbox"/> 無 <input checked="" type="checkbox"/>	改善 <input type="checkbox"/> 未改善 <input type="checkbox"/>	(_____)

◎教學、行政大樓及體育館頂樓/地下室

1. 為使用中的冷卻水塔	有 <input type="checkbox"/> 無 <input checked="" type="checkbox"/>	改善 <input type="checkbox"/> 未改善 <input type="checkbox"/>	(_____)
2. 不使用或未加蓋的水塔(蓄水塔)	有 <input type="checkbox"/> 無 <input checked="" type="checkbox"/>	改善 <input type="checkbox"/> 未改善 <input type="checkbox"/>	(_____)
3. 積水地下室、頂樓地板積水	有 <input type="checkbox"/> 無 <input checked="" type="checkbox"/>	改善 <input type="checkbox"/> 未改善 <input type="checkbox"/>	(_____)
4. 地下室內的集水井、消防貯水池	有 <input type="checkbox"/> 無 <input checked="" type="checkbox"/>	改善 <input type="checkbox"/> 未改善 <input type="checkbox"/>	(撒洗衣粉、白水、加鐵蓋並覆網)
5. 排水溝是否有積水有孑孓孳生	有 <input type="checkbox"/> 無 <input checked="" type="checkbox"/>	改善 <input type="checkbox"/> 未改善 <input type="checkbox"/>	(撒洗衣粉、漂白水、粗鹽並覆網)
6. 寒暑假間或久未使用馬桶、水箱	有 <input type="checkbox"/> 無 <input checked="" type="checkbox"/>	改善 <input type="checkbox"/> 未改善 <input type="checkbox"/>	(_____)

◎教室、前後走廊、辦公室

1. 花盆、花瓶、水生植物容器(如：萬年青、黃金葛、開運竹等)	有 <input type="checkbox"/> 無 <input checked="" type="checkbox"/>	改善 <input type="checkbox"/> 未改善 <input type="checkbox"/>	(生態池養魚)
2. 開飲機、飲水機、冰箱底盤、泡茶用水盤	有 <input type="checkbox"/> 無 <input checked="" type="checkbox"/>	改善 <input type="checkbox"/> 未改善 <input type="checkbox"/>	(每日擦拭)
3. 垃圾桶、蓋、畚箕、水桶是否積水	有 <input type="checkbox"/> 無 <input checked="" type="checkbox"/>	改善 <input type="checkbox"/> 未改善 <input type="checkbox"/>	(_____)
4. 排水孔阻塞之洗手台/洗手台地面	有 <input type="checkbox"/> 無 <input checked="" type="checkbox"/>	改善 <input type="checkbox"/> 未改善 <input type="checkbox"/>	(_____)

◎建築工地

1. 帆布、遮雨棚	有 <input type="checkbox"/> 無 <input checked="" type="checkbox"/>	改善 <input type="checkbox"/> 未改善 <input type="checkbox"/>	(_____)
2. 大型蓄水池、水泥槽	有 <input type="checkbox"/> 無 <input checked="" type="checkbox"/>	改善 <input type="checkbox"/> 未改善 <input type="checkbox"/>	(_____)

◎其他(菜園、活動遮雨棚、帆布)，說明：

註：如發現上述積水處或積水容器，請依處理改善情形勾選是否改善，如未改善，請簡述預防積水、避免病媒蚊孳生之處理方法。

檢查
檢查

◎校

1. 假
2. 花
3. 樹
4. 水
5. 桶
6. 空
7. 保
8. 廢
9. 雕
- 10.

◎資

1. 資
2. 水

◎生

1. 天
2. 貯
3. 澆

◎教

1. 為
2. 不
3. 積
4. 地
5. 排
- 6.

◎教

1. 花
- 2.
- 3.
- 4.

◎建

- 1.
- 2.

◎其

註
避