

預防登革熱

高雄市三民區鼎金國民小學

第 103 學年度第二學期

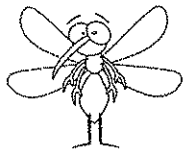

登革熱防治

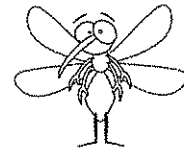

班級巡視檢核表

_____年_____班

- 一、請各負責人依個人負責區域，每週巡視檢查，並加強重點區域是否有積水區域或病媒蚊子，立即予以清除維護。
- 二、登革熱是由埃及斑蚊和白線斑蚊所傳播的病媒傳染病，請各負責人確實做好環境自我檢查，配合登革熱防治，並徹底清理積水容器，避免受害。

高雄市鼎金國小班級環境自我管理「巡、倒、清」檢查表

※每週一次實施環境自我管理巡、倒、清（登革熱病媒蚊孳生源檢查）。

※填寫本表前請先詳閱說明後再填。

學校名稱	鼎金國小	檢查班級	年 班	第 週	檢查日期	年 月 日
項 目						
1. 頂樓	蓄水池、冷氣水塔、塑膠鐵器雜物、地面凹陷處，是否積水？					有 <input type="checkbox"/> 沒有 <input type="checkbox"/> (請跳答 2)
	前述各式容器積水是否孳生子子？					有 <input type="checkbox"/> 沒有 <input type="checkbox"/>
2. 教室	盆栽、花瓶、打掃用具、水桶、飲水機，是否積水？					有 <input type="checkbox"/> 沒有 <input type="checkbox"/> (請跳答 3)
	前述各式容器積水是否孳生子子？					有 <input type="checkbox"/> 沒有 <input type="checkbox"/>
3. 走廊	洗手台、洗手抬下方容器、排水槽、盆栽、花瓶、底盤，是否積水？					有 <input type="checkbox"/> 沒有 <input type="checkbox"/> (請跳答 4)
	前述各式容器積水是否孳生子子？					有 <input type="checkbox"/> 沒有 <input type="checkbox"/>
4. 辦公室	冰箱底盤、盆栽、花瓶、泡茶用具、飲水機、RO 逆滲透廢水、室外冷氣接水桶，是否積水？					有 <input type="checkbox"/> 沒有 <input type="checkbox"/> (請跳答 5)
	前述各式容器積水是否孳生子子？					有 <input type="checkbox"/> 沒有 <input type="checkbox"/>
5. 外掃區域	排水溝及其陰井、造景池、大型樹葉、盆栽、花瓶、底盤、花叢內隱藏垃圾、竹製圍籬、照明燈殼、垃圾空瓶、空罐、空盒、水桶、塑膠帆布、保麗龍盒、樹洞、是否積水？					有 <input type="checkbox"/> 沒有 <input type="checkbox"/> (請跳答 6)
	前述各式容器積水是否孳生子子？					有 <input type="checkbox"/> 沒有 <input type="checkbox"/>
6. 地下室	地下室、排水槽及其陰井、冷氣、蓄水桶或排水槽、是否積水？					有 <input type="checkbox"/> 沒有 <input type="checkbox"/> (請跳答 7)
	前述各式容器積水是否孳生子子？					有 <input type="checkbox"/> 沒有 <input type="checkbox"/>
7. 花園	各式栽花木容器、水桶、澆水器、底盤、蓄水池、保麗龍、帆布凹陷處、是否積水？					有 <input type="checkbox"/> 沒有 <input type="checkbox"/> (請跳答 8)
	前述各式容器積水是否孳生子子？					有 <input type="checkbox"/> 沒有 <input type="checkbox"/>
8. 運動場	排水槽（溝）及陰井、沙坑及其他、各式遊戲及運動輔助器材、輪胎、紐澤西護欄、圓孔座、司令台上方是否積水？					有 <input type="checkbox"/> 沒有 <input type="checkbox"/> (請跳答 9)
	前述各式容器積水是否孳生子子？					有 <input type="checkbox"/> 沒有 <input type="checkbox"/>
9. 遮雨棚架	波浪板或其皺摺處，上方排水槽、支撐鐵架下方處、帆布車棚折疊處，是否積水？					有 <input type="checkbox"/> 沒有 <input type="checkbox"/> (請跳答 10)
	前述各式容器積水是否孳生子子？					有 <input type="checkbox"/> 沒有 <input type="checkbox"/>
10. 廁所	洗手台下方雜物容器、打掃用具的容器、馬桶座、馬桶水箱，是否積水？					有 <input type="checkbox"/> 沒有 <input type="checkbox"/>
	前述各式容器積水是否孳生子子？					有 <input type="checkbox"/> 沒有 <input type="checkbox"/>

說明：1. 請每週一次依表列項目確實逐項檢查室內、外積水容器，並將檢查結果於 內打 V。

2. 當填寫本張檢查表若發現有積水容器有孳生子子時請立即清除。

3. 倘若自覺有發燒、骨頭痠痛、起疹子請就近至衛生所免費抽血檢查，如確定登革熱，可獲新台幣 2,000 元慰問獎金。

高雄市政府登革熱防治諮詢專線：(07) 281-1568

檢查人簽章：_____